## PONT DEUX COLONNES HYDRAULIQUE

# POWER LIFT HL & HDL SST

## *POUR TOUTES TAILLES & CLASSES*

*TECHNOLOGIE*

SST by Nussbaum

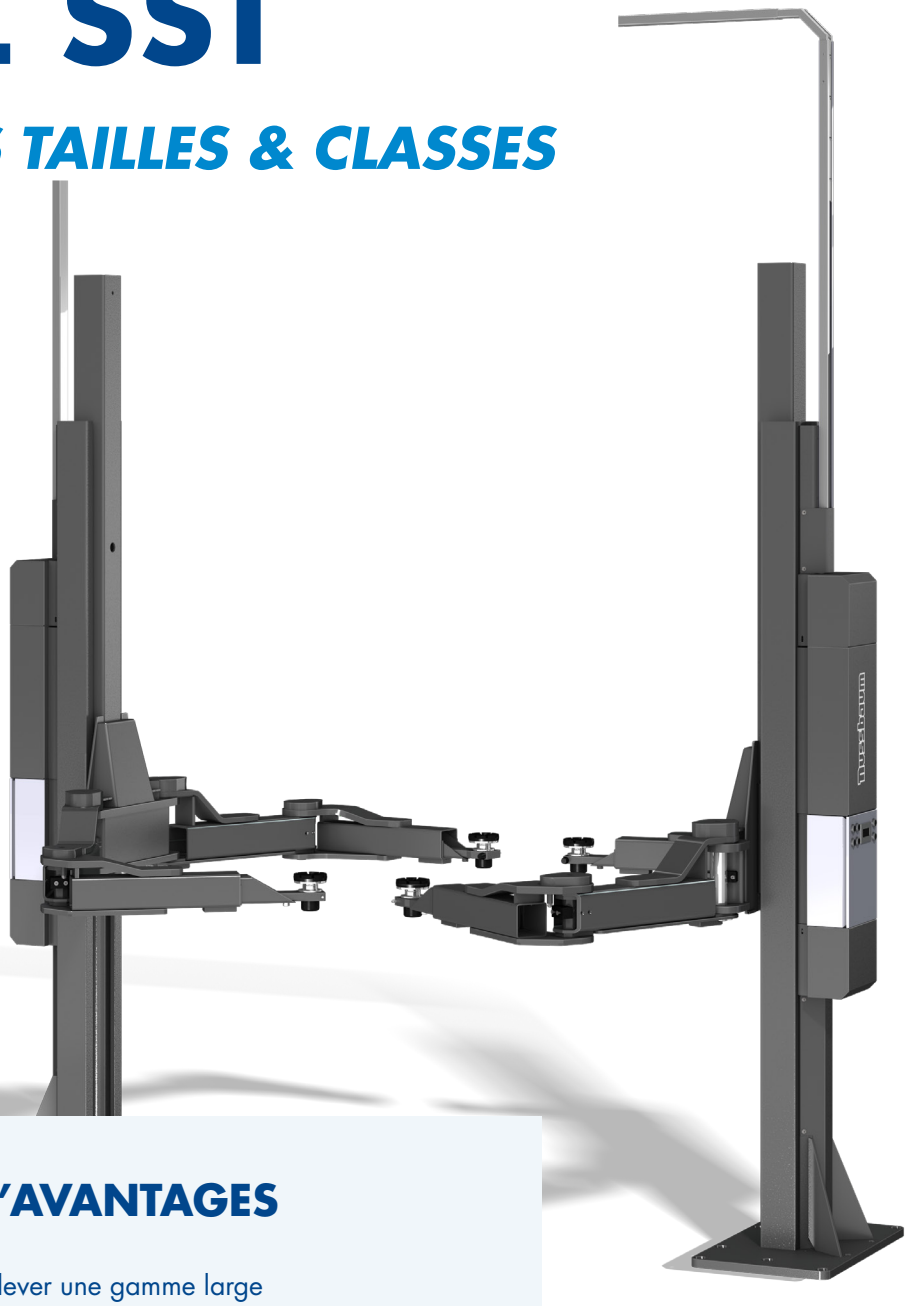

## UNE MULTITUDE D'AVANTAGES

- Bras double-articulés pour soulever une gamme large
- Synchronisation et sécurité grâce au système SST de NUSSBAUM
- Pas d'embase ni de traverse de connexion des colonnes (selon version)

**6500 KG | 7500 KG | 9000 KG**

Made in Germany

PONT DEUX COLONNES HYDRAULIQUE

# POWER LIFT HL & HDL SST

Les POWER LIFT HL & HDL SST sont équipés de la technologie brevetée SST: le SST assure la sécurité mécanique à toute hauteur sans crémaillère mécanique. Avec leurs bras double-articulés et une capacité de 6,5 à 9 tonnes les HL & HDL SST couvrent une large gamme de véhicules, du petit VL au VUL à empattement long.

## Construction unique avec bras double-articulé DG

- ✓ Soulève tout véhicule léger à empattement court et tout VUL à empattement rallongé
- ✓ Tous les points d'ancrage préconisés par les constructeurs sont atteints en toute sécurité

## VERSIONS

**• HL capacité 6,5 - 9 tonnes**

- ✓ 1 groupe hydraulique
  2e unité de commande disponible en option
- ✓ Bras double-articulés (DG)
  Système de verrouillage mécanique
  Bras sur roulement pour plus de confort

**• HDL SST capacité 6,5 - 9 tonnes**

- ✓ 2 groupes hydrauliques et 2 unités de commandes
- ✓ Bras double-articulés (DG)
  bras sur roulement pour plus de confort, avec système de verrouillage pneumatique pour une sécurité optimale

## SST: MAINTENANCE MINIMUM & HAUTE SÉCURITÉ

### Maintenance minimum

Vérins hydrauliques presque sans usure.
Aucun besoin de câbles ou de crémaillères.

### Très haute sécurité

Synchronisation électrique au dixième de millimètre.
**Verrouillage mécanique à chaque hauteur de levée, dès que le pont est en arrêt:** un écrou sur la tige du vérin verrouille le pont à chaque hauteur en arrêt.

SST by Nussbaum

## POWER LIFT HL SST & HDL SST: LES DÉTAILS QUI FONT LA DIFFÉRENCE

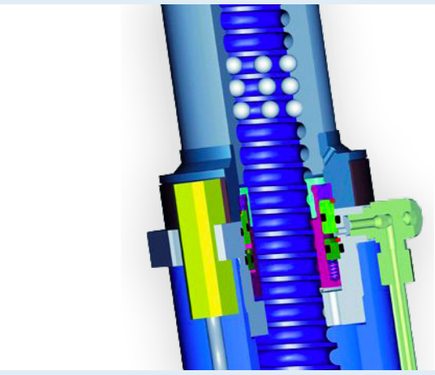

Le SST est la SAFETY STAR TECHNOLOGY, une technologie brevetée NUSSBAUM. Elle assure la synchronisation des colonnes au dixième de millimètre.

La série HDL offre deux commandes, une sur chaque colonne. En option sur la série HL.

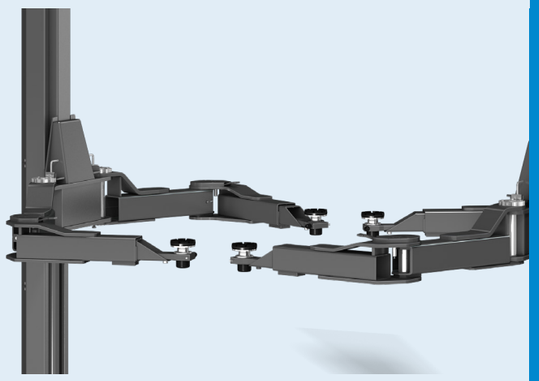

Bras double-articulés DG: Flexible et ergonomique, atteignent 100% des points d'ancrage. Système de verrouillage pneumatique disponible en option à partir de 6,5 tonnes sur la série HDL

## PRINCIPAUX AVANTAGES

- **Adapté à une large gamme de véhicules et de postes de travail**
- **Manipulation confortable et système de verrouillage pneumatique des bras double-articulés (pour la série HDL)**
- **Sécurité brevetée avec le système SST de NUSSBAUM**

# CHOISISSEZ VOTRE HL & HDL SST

| HL / HDL SST | HL 6500 SST DG | HL 7500 SST DG | HL 9000 SST DG | HDL 6500 SST DG | HDL 7500 SST DG | HDL 9000 SST DG |
|---|---|---|---|---|---|---|
| Capacité (Kg) | 6500 | 7500 | 9000 | 6500 | 7500 | 9000 |
| Temps de levée/descente env. (sec) | 60/55 | 60/55 | 60/55 | 48/55 | 48/55 | 48/55 |
| Hauteur de levée (mm) | 2101 | 2111 | 2111 | 2127 | 2127 | 2127 |
| Hauteur des patins (mm) | 121-196 | 131-206 | 131-206 | 147-222 | 147-222 | 147-222 |
| Hauteur totale (mm) | 4530-4980 | 4540-4990 | 4540-4990 | 4540-4990 | 4540-4990 | 4540-4990 |
| Largeur totale (mm) | 3570-3770 | 3570-3770 | 3570-3770 | 3570-3770 | 3570-3770 | 3570-3770 |
| Largeur de passage (mm) | 2513-2713 | 2520-2720 | 2520-2720 | 2520-2720 | 2520-2720 | 2520-2720 |
| Distance entre colonnes (mm) | 2765-2965 | 2778-2978 | 2778-2978 | 2778-2978 | 2778-2978 | 2778-2978 |
| Bras longs (mm) *Version DG* | *0-1833* | *0-1833* | *0-1833* | *0-1833* | *0-1833* | *0-1833* |
| Verrouillage des bras | mecanique | mecanique | mecanique | pneumatique | pneumatique | pneumatique |
| Groupe hydraulique | 1 | 1 | 1 | 2 | 2 | 2 |
| Alimentation électrique (V/Hz/A) | 400/50/16 | 400/50/16 | 400/50/16 | 400/50/32 | 400/50/32 | 400/50/32 |

## ACCESSOIRES

Rehausse de patins ronde

Rehausse de patins MERCEDES SPRINTER

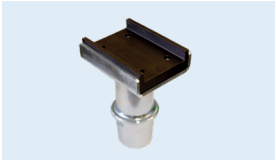

Rehausse patins en U

Adaptateur Mini-Max

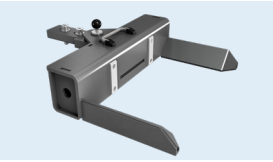

Fourches à roues

**Plus d'accessoires disponibles**

Sous réserve d'erreurs et modifications techniques. | Valable à partir de 03 2024 © Nussbaum Automotive Lifts GmbH | Korker Str. 24 | 77694 Kehl | Allemagne
Tél.: +49 (0) 7853 899 – 0 | Fax: +49 (0) 7853 8787 | info@nussbaumlifts.com | nussbaumlifts.com

Nussbaum
a member of the Stertil Group

NUSSBAUM est une entreprise traditionnelle basée à Kehl et fait partie du groupe Stertil dont le siège est à Kootstertille/Pays-Bas. Nous fabriquons nos produits en Allemagne depuis plus de 40 ans. Chaque produit NUSSBAUM est testé avant de quitter l'usine. Nous sommes fiers d'être l'un des principaux fabricants mondiaux de ponts élévateurs et d'équipements d'atelier.

Made in Germany

facebook.com/nussbaumgroup YouTube youtube.com/nussbaumgroup